Министерство образования и науки Российской Федерации
Департамент образования города Москвы
Московский городской педагогический университет

Уважаемые коллеги,
приглашаем Вас принять участие во всероссийской конференции по вопросам распространения результатов работ по внедрению модели развития сети образовательных организаций, реализующих инновационные практики и программы в сфере проектирования и обновления содержания общего образования

«Инновационные практики и программы в сфере проектирования и обновления содержания общего образования: результаты внедрения, перспективы развития»,

которая состоится **23-24 ноября 2017 года** в ГАОУ ВО МГПУ

На конференции будут подведены итоги распространения и внедрения модели развития сети образовательных организаций, реализующих инновационные практики и программы в сфере проектирования и обновления содержания общего образования, а также распространения их инновационного опыта и наработок. В конференции примут участие представители Министерства науки и образования РФ, ведущие специалисты педагогических университетов и научных институтов России (см. программу Конференции по ссылке: https://goo.gl/xqRRKp).

Все очные участники Конференции получат пакет участника, включающий:

сертификат участника Конференции;

брошюру, содержащую описание модели развития сети образовательных организаций и подходов к обновлению содержания образования;

серию из 10 брошюр по всем учебным предметам основной школы с описанием новых подходов к структурированию учебного материала, выделению содержательных линий и планируемых образовательных результатов, структурированных по уровням достижения.

Конференция не предусматривает организационного взноса, пакет участника предоставляется бесплатно. По итогам конференции планируется издание сборника статей (см. Требования к оформлению статей: https://goo.gl/DbqtfZ), который будет размещен в РИНЦ. Статьи принимаются до 01 декабря 2017 года.

Зарегистрироваться на Конференцию можно по ссылке: https://goo.gl/UQ88BS

По всем вопросам можно обращаться к Светлане Владимировне Кац:
тел.: +7(915)4771603, адрес электронной почты: svkats@mail.ru или isp.info@mgpu.ru

Конференция пройдет на базе Государственного автономного образовательного учреждения высшего образования города Москвы «Московский городской педагогический университет».

23 ноября 2017 г. – Государственное автономное образовательное учреждение высшего образования города Москвы «Московский городской педагогический университет», **город Москва, 2-й Сельскохозяйственный проезд, д. 4.**
Проезд: метро «ВДНХ», 1-й вагон из центра, выход к гостинице «Космос», автобус № 33 до остановки «2-й Сельскохозяйственный проезд»
Схема проезда:

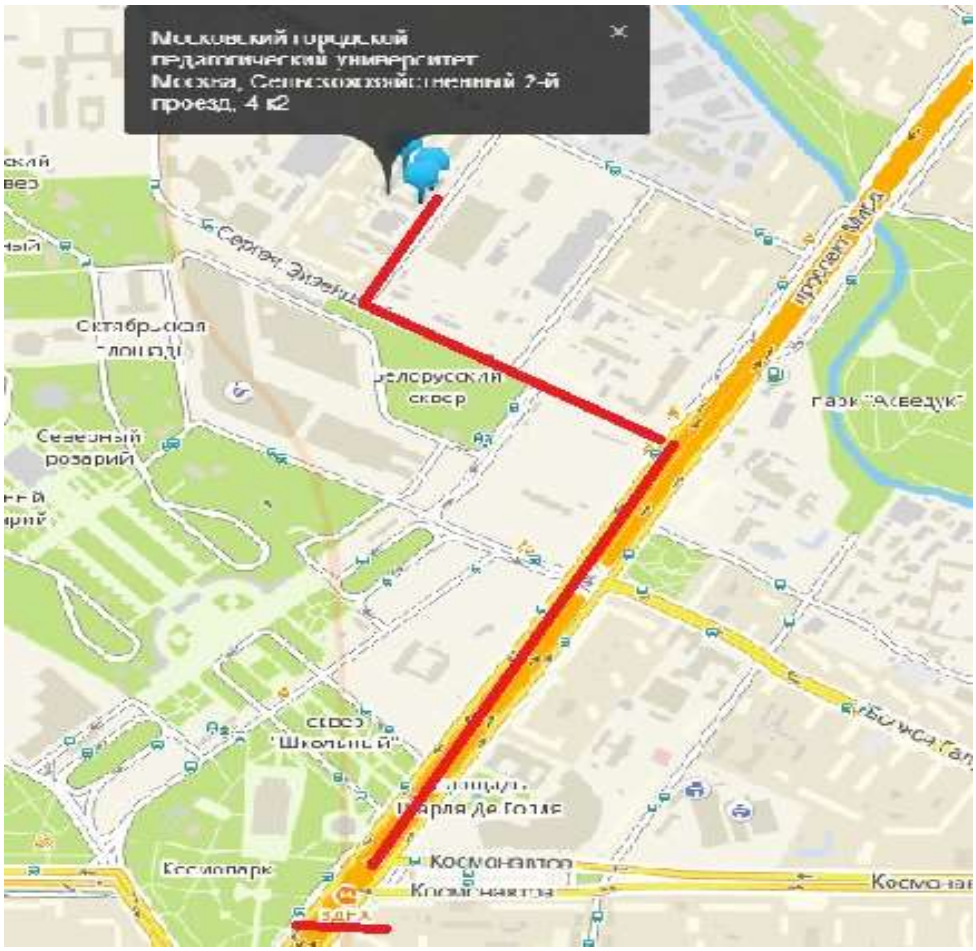

24 ноября 2017 г. – Государственное автономное образовательное учреждение высшего образования города Москвы «Московский городской педагогический университет», **город Москва, ул. Садовая-Самотечная, д. 8.**
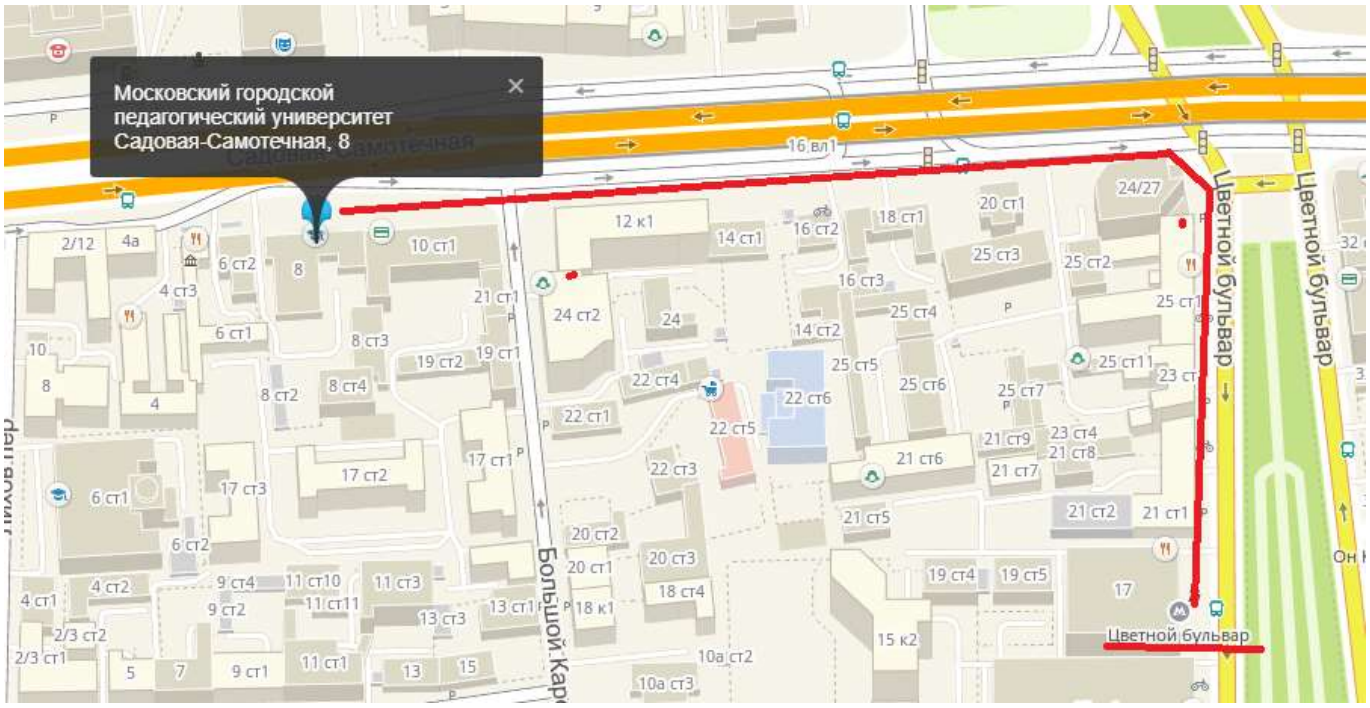
Проезд: метро «Цветной бульвар», 8 минут пешком.